Protocolo de ingreso a Comunidades Nativas

para la Agencia Nacional Ejecutora - WWF, Organización Indígena regional o nacional, o actor externo a la Comunidad

Protocolo de ingreso a comunidades nativas

Antes de ingresar al campo

Hazte una prueba rápida certificada en un centro de salud. Si el resultado es negativo, procede con el viaje.

Antes de viajar, asegúrate de conocer cuáles son los centros de salud disponibles en el lugar de destino.

Debes adoptar las medidas que disminuyan el riesgo de contagio:

Debes portar un teléfono de comunicación (celular o teléfono satelital) de manera obligatoria.

Debes contar con los implementos de bioseguridad (gafas, guantes, mascarillas, bolsas para recoger implementos) y kits de limpieza personal.

Debes llevar tus propias carpas, bolsas de dormir, sábanas, colchoneta, mosquitero.

¡IMPORTANTE!

En estos viajes, está prohibido que asistan:

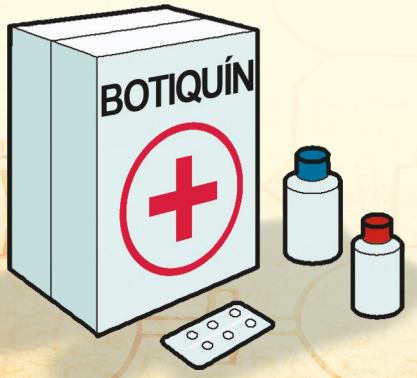

Contar con un botiquín de primeros auxilios que contenga entre otros productos, oxímetro y termómetro. Además tener los materiales de bioseguridad para entregar a los participantes.

Mujeres embarazadas.

Personas con algún síntoma de enfermedad como tos, fiebre, dolor de cabeza, diarrea u otros.

Protocolo de ingreso a comunidades nativas

Durante las actividades de campo

Usar protector facial y mascarillas de manera obligatoria en todo momento del traslado.

En traslado en taxi, moto, motocar, u otros vehículos, mantener ventanas abiertas, no utilizar aire acondicionado, y no exceder la cantidad de 2 personas por vehículo.

Mantener una distancia no menor a 2 metros de otras personas mientras se permanezca en el aeropuerto o terminal de buses.

De preferencia usar servicio particular de transporte fluvial o terrestre con ventilación natural y previa desinfección.

No compartir objetos personales, equipo de bioseguridad, ni indumentaria.

Utilizar alcohol al 70% o alcohol en gel para desinfectarse las manos en caso no se cuente con un lavamanos.

Elegir hoteles y hospedajes seguros y que cuenten con buen protocolo de bioseguridad.

Consumir alimentos dentro de los restaurantes que tengan ambientes espaciosos y ventilados.

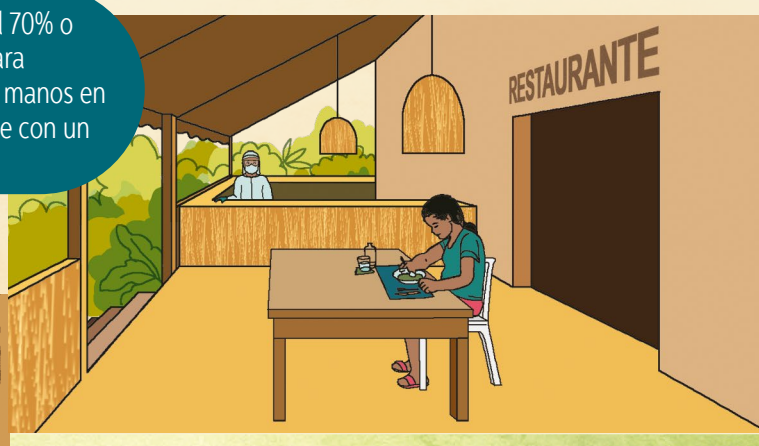

Durante las reuniones y talleres

Utilizar los equipos de bioseguridad (EPP) como protectores faciales y mascarillas.

Previa coordinación con las autoridades comunales, presidentes de asociación o dueño de locales, se deberán desinfectar los ambientes y las mesas y sillas a utilizar.

Si no cuentas con agua y jabón, usa alcohol en gel o alcohol al 70% para desinfectar tus manos, respeta las medidas de bioseguridad y el uso correcto del tapaboca.

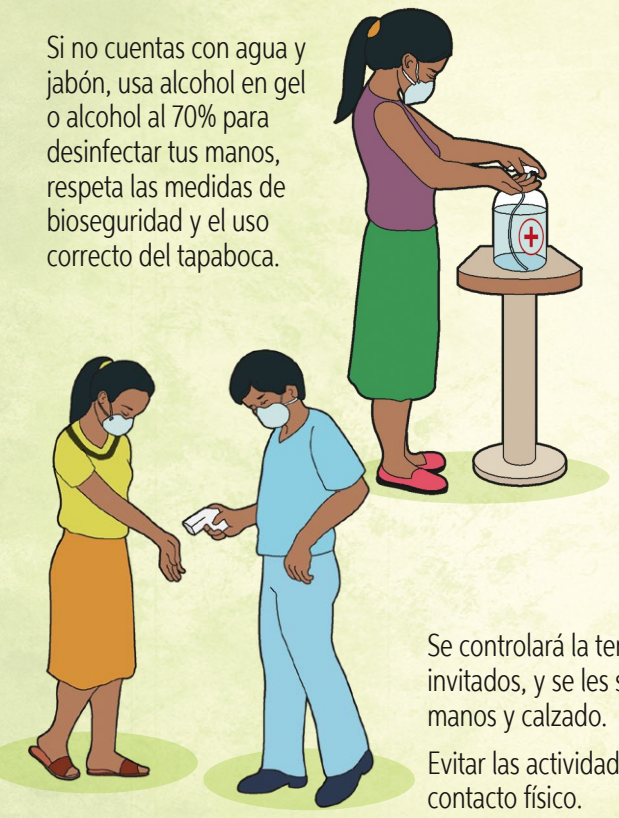

Los mayores de 65 años, mujeres embarazadas y personas con alguna enfermedad no podrán asistir a los talleres, por ser altamente vulnerables

Utilizar los micrófonos o megáfonos, para evitar el esfuerzo de garganta a fin de evitar el contagio por expulsión de gotículas respiratorias.

El micrófono y megáfono serán manejados por una sola persona.

Se controlará la temperatura de las y los invitados, y se les solicitará desinfectar las manos y calzado.

Evitar las actividades o saludos que tengan contacto físico.

Las reuniones tendrán un máximo de 12 personas, todas sentadas, y con una distancia mínima de 2 metros.

Se realizará un registro fotográfico o en video de la asistencia, para evitar firmar la lista de participantes.

Reuniones y talleres no se prolongarán por más de 5 horas, terminarán antes de las 5pm a fin que se desplacen a sus domicilios de manera ordenadas y segura.

Cada participante recibirá un kit de materiales en caso sea necesario, se evitará el intercambio de los mismos. Al finalizar la reunión, cada participante se desinfectará manos y calzado, y al llegar a su domicilio, se recomienda el baño.

Después de las reuniones y talleres

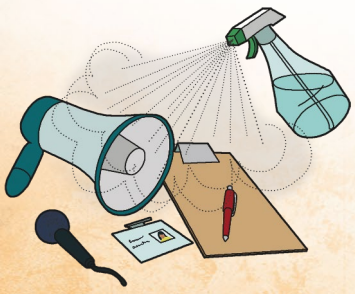

El responsable de manipular los EPPs utilizados, recolecta los desechos en bolsa de color rojo y los retira de la comunidad.

Desinfectar con alcohol o lejía diluida todos los elementos, herramientas y equipos empleados durante la actividad.

Al retornar a tu destino, mantén comunicación permanente durante 14 días con el jefe de la Comunidad haciendo seguimiento a cada uno de los participantes. Si identifican algún caso positivo de COVID, coordina su aislamiento y atención en el Centro de Salud más cercano.

AIDESEP

MDE Saweto Perú
Mecanismo Dedicado Específico
para Pueblos Indígenas

Confederación de Nacionalidades Amazónicas del Perú
CONAP

WWF

GRUPO BANCO MUNDIAL