Las comunidades nativas construirán pozas para el desecho de los equipos de bioseguridad.

Las pozas tendrán como mínimo 1 metro de ancho, 1 metro de largo y 1.5 metros de profundidad. Se construirán en terrenos de pendiente y suelos arcillosos.

Cuando depositen los residuos en las pozas, serán rociados con cenizas. Una vez llena, la poza será tapada con tierra. Nuevas pozas se irán abriendo conforme sea necesario

Las comunidades que cuenten con terrenos inundables deberán coordinar con las Autoridades Locales y sus Organizaciones Indígenas para el recojo de este material en las bolsas rojas debidamente selladas y desinfectadas.

Medidas para el desecho de los equipos de bioseguridad usados en comunidades nativas

AIDESEP

MDE Saweto Perú
Mecanismo Dedicado Específico para Pueblos Indígenas

CONAP

WWF

GRUPO BANCO MUNDIAL

Los equipos de bioseguridad usados (guantes, mandiles, gafas de protección de ojos, mascarillas, tocas o protectores de cabellos y botas de jebe) deberán desecharse únicamente en los recipientes instalados en lugares estratégicos de la comunidad.

Estos recipientes deberán permanecer herméticamente cerrados y servirán para el depósito exclusivo de los equipos de bioseguridad.

Los recipientes deberán ser lavados y luego desinfectados con una solución de hipoclorito de sodio al 0.1% como mínimo. En caso contrario, con detergente y agua, dependiendo de los insumos disponibles en las comunidades cumpliendo con las medidas de bioseguridad.

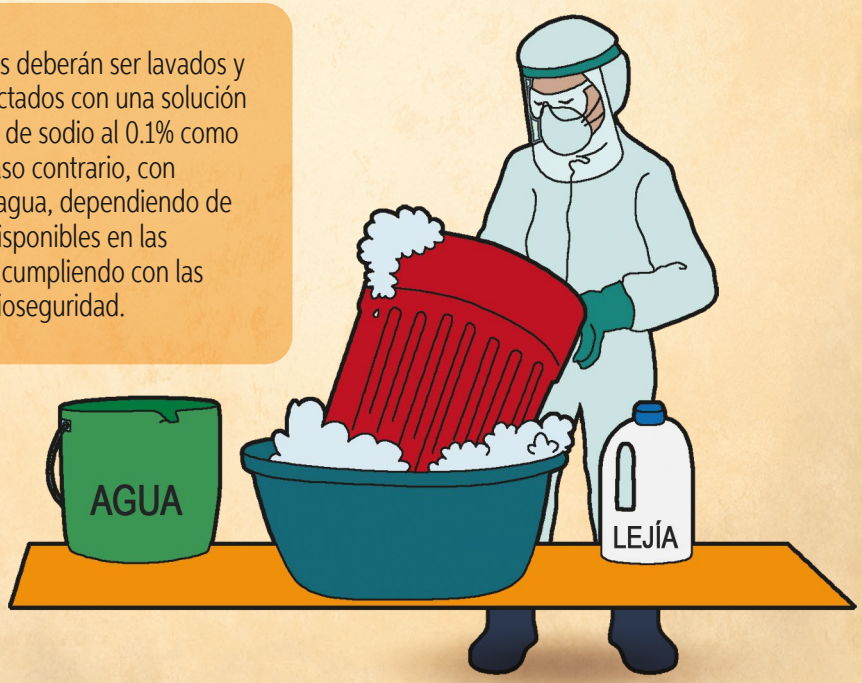

El personal que maneja los residuos será elegido por cada Comunidad y deberán contar con el equipo de bioseguridad necesario cada vez que manipule los desechos y recipientes.

Las personas elegidas para esta actividad serán jóvenes, gozar de buena salud, sin enfermedades preexistentes, y no deberán estar gestando.

El personal que desechará estos residuos será capacitado sobre el manejo de residuos peligrosos.

Está prohibida la quema del material, desechar este material en los ríos, el reúso de este material, y el desecho del material en cualquier lugar de la comunidad.